PARADOR

Elastische Bodenbeläge

Modular ONE

Garantie Guarantee
www.parador.de/garantie-guarantee

life | 10 years | NK 23 | NK 33

Elastische Bodenbeläge Modular ONE / Resilient floor coverings Modular ONE
Sols souples Modular ONE / Elastische vloeren Modular ONE / Revestimientos de suelo elásticos Modular ONE / Rivestimenti elastici per pavimenti Modular ONE
Elastické podlahové krytiny Modular ONE / Эластичные полы Modular ONE
Elastiska golvbeläggningar Modular ONE

Parador empfiehlt die Pflegeprodukte der Marke: emsal

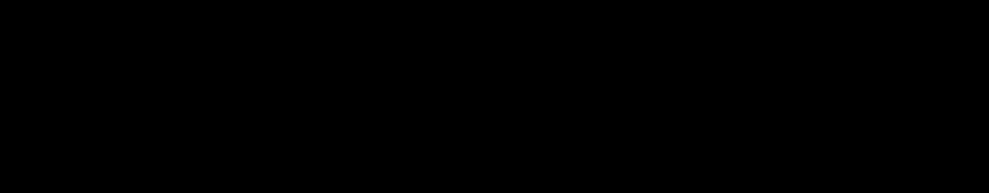

ÉMISSIONS DANS L'AIR INTÉRIEUR A+ A+ A B C
BLAUER ENGEL DAS UMWELTZEICHEN www.blauer-engel.de/uz176
floor score certified by SCS Global Services
TÜVRheinland ZERTIFIZIERT Qualität Fertigung überwacht Funktionalität www.tuv.com ID 0000057515
PEFC PEFC/04-31-0507
THIRD-PARTY VERIFIED EPD ISO 14025 and EN 15804 Institut Bauen und Umwelt e.V.

Made in Germany

PARADOR

Die Vorbereitung/Preparation/La préparation/La preparación/Příprava/De voorbereidingen/La preparazione/Klargjøringen/Przygotowanie/ Подготовка/Förberedelser/A preparação

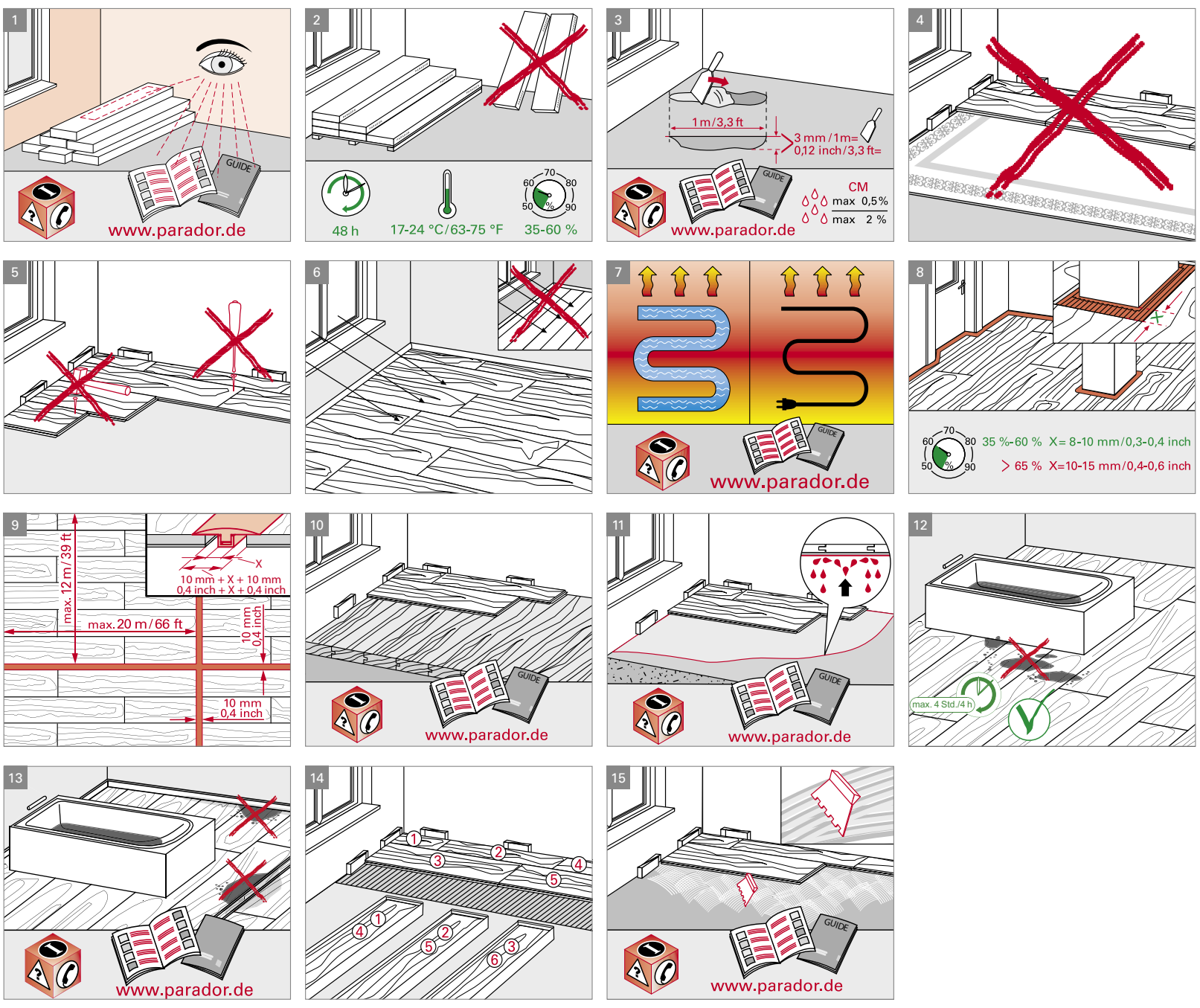

Das Verlegeprinzip/Installation principle/Le principe de pose/Instrucciones de instalación/Způsob pokládky/Het plaatsingprincipe/ Il principio di posa/Leggeprinsipp/Zasada układania/Принцип укладки/Läggningsprincipen/O princípio de colocação

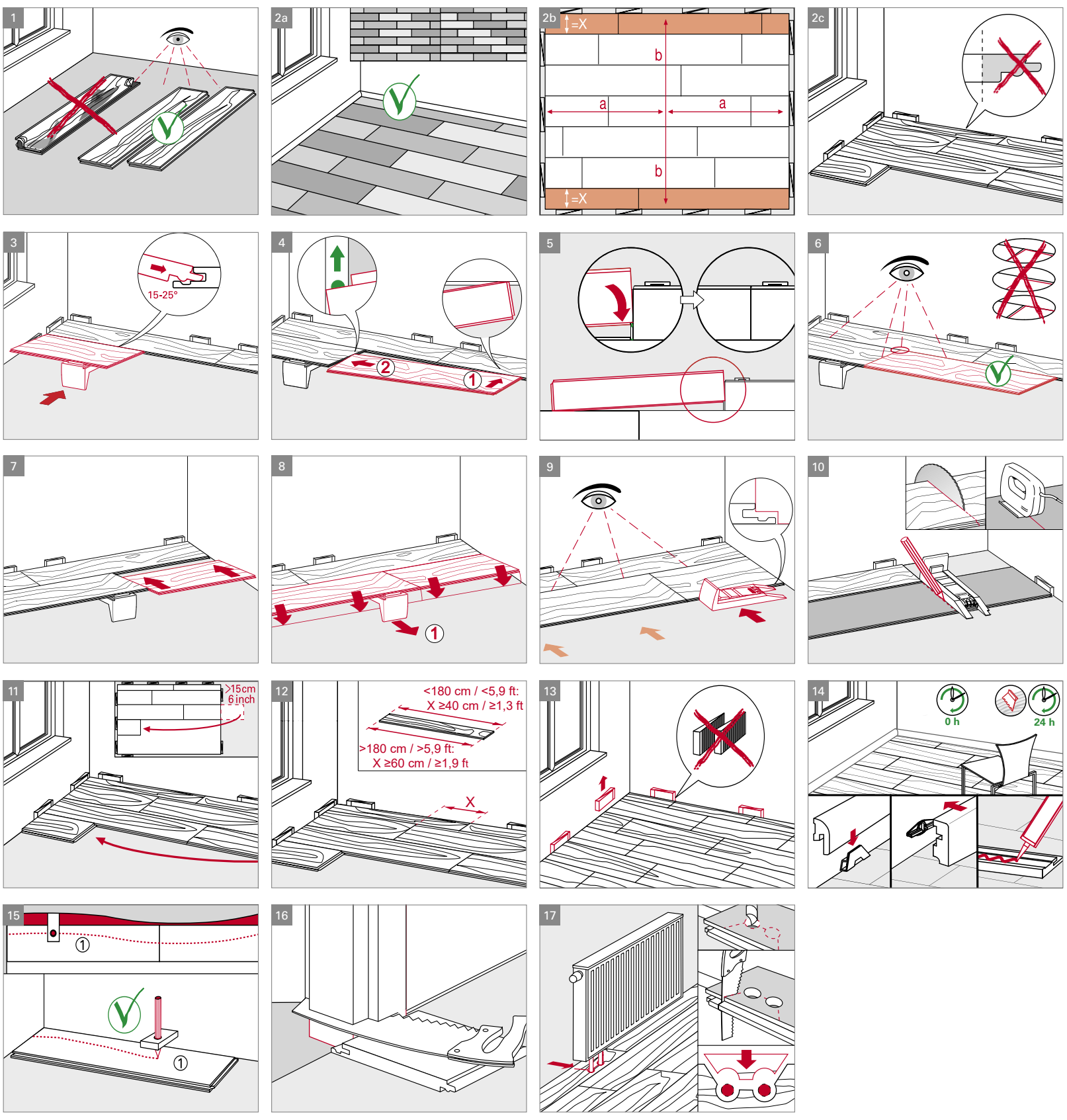

Optionale Verlegung (ersetzt Abbildungen 3-9)/Optional installation (replaces Figures 3-9)/Pose optionnelle (remplace les illustrations 3-9)/ Instalación opcional (sustituye las imágenes 3-9)/Alternativní instalace (nahrazuje obrázky 3-9)/Optioneel leggen (vervangt afbeelding 3-9)/ Posa opzionale (sostituisce le figure 3-9)/Alternativ legging (erstatter figur 3-9)/Ułożenie opcjonalne (zastępuje zdjęcia 3-9)/Опциональная укладка (замена рис. 3-9)/Alternativt läggningssätt (ersätter bilderna 3-9)/Aplicação opcional (substitui as figuras 3-9)

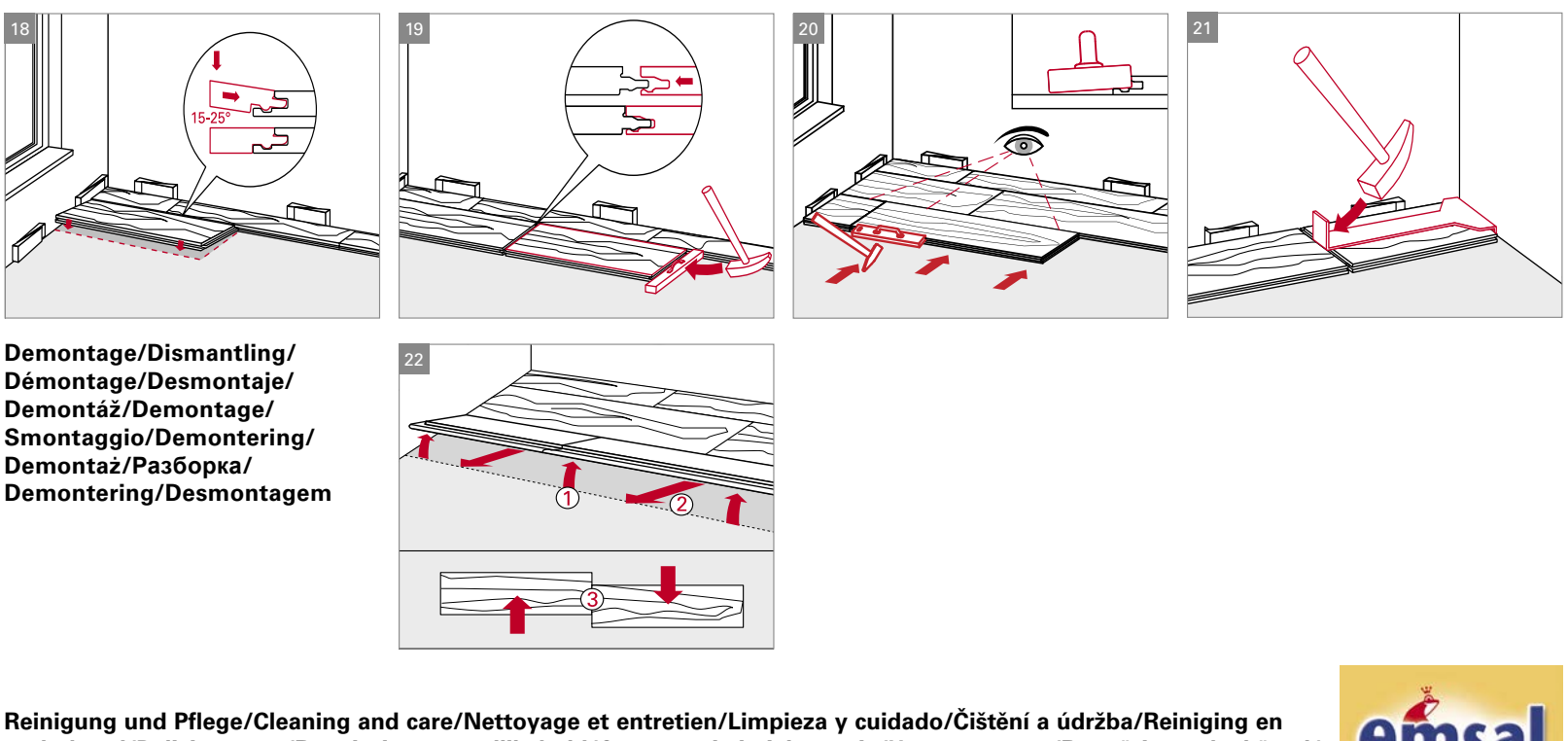

Demontage/Dismantling/ Démontage/Desmontaje/ Demontáž/Demontage/ Smontaggio/Demontering/ Demontaż/Разборка/ Demontering/Desmontagem

Reinigung und Pflege/Cleaning and care/Nettoyage et entretien/Limpieza y cuidado/Čištění a údržba/Reiniging en onderhoud/Pulizia e cura/Rengjøring og vedlikehold/Czyszczenie i pielęgnacja/Чистка и уход/Rengöring och skötsel/ Limpeza e cuidados

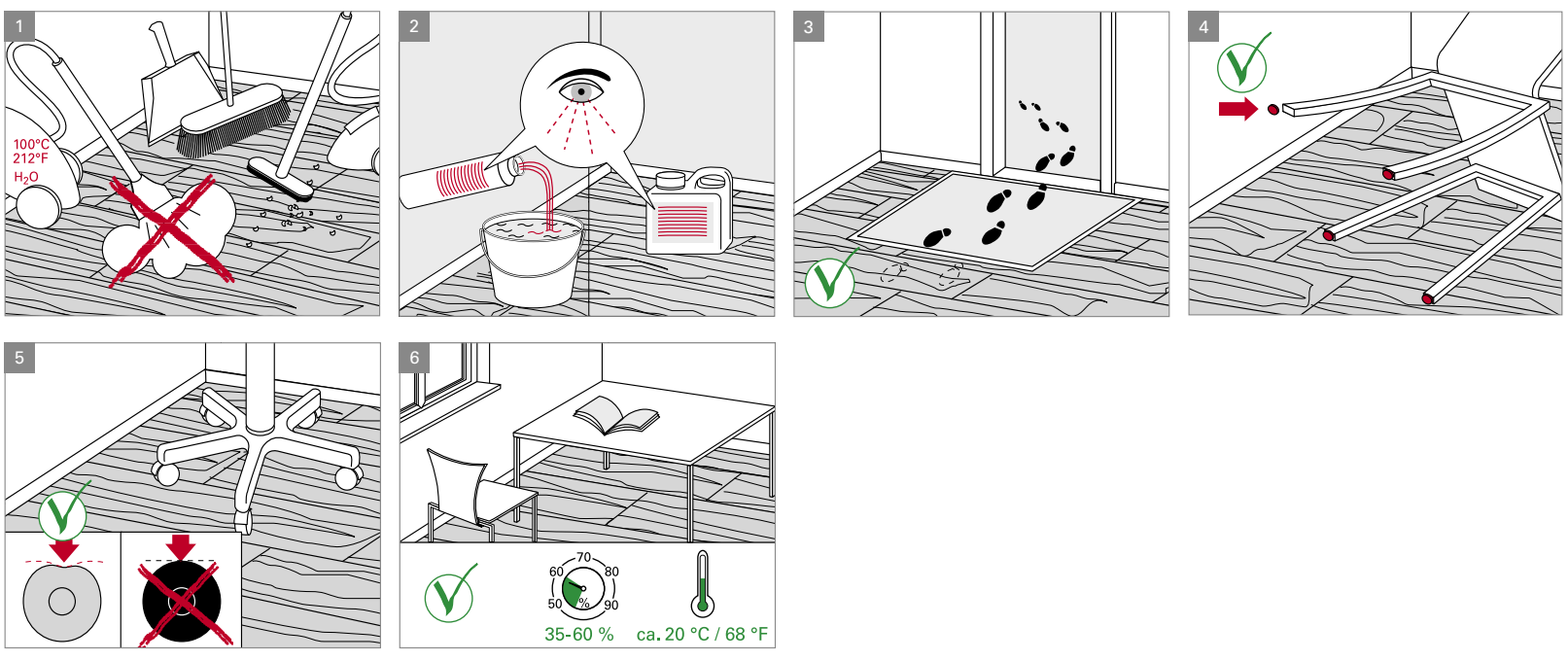

Hinweise auf die Abrufbarkeit der Garantiebedingungen/Produktgarantie

Soweit auf der Verpackung ein Hinweis auf eine Parador Garantie für das Produkt enthalten ist, finden Sie die für die Inanspruchnahme der Herstellergarantie geltenden Garantiebedingungen unter
https://www.parador.de/garantie

Diese Garantiebedingungen enthalten unter anderem Bestimmungen dazu, wer Garantieberechtigter ist, wann ein Garantiefall vorliegt, wie hoch die Garantieleistung ist und welche weiteren Garantievoraussetzungen und-inhalte zu beachten sind. Änderungen bleiben jederzeit vorbehalten. Garantieanfragen und-meldungen sind zu richten an:
Parador GmbH
Millenkamp 7-8 · 48653 Coesfeld · Deutschland
E-Mail: garantie@parador.de

Durch die Parador Produktgarantie werden keine gesetzlichen oder sonstigen Rechte von Verbrauchern eingeschränkt oder abbedungen, sondern zusätzliche Rechte als Ergänzung eingeräumt.

Where to find the guarantee terms/product guarantee

If the packaging contains a reference to a Parador guarantee for the product, you will find the guarantee terms applicable for making a claim under the guarantee at https://www.parador.eu/guarantee

These guarantee terms contain, among other things, provisions on who is entitled to claim under a guarantee, what is covered by the guarantee, the extent of the guarantee and what other issues are relevant. We reserve the right to make changes at any time. Guarantee inquiries and notifications should be addressed to:

Parador GmbH
Millenkamp 7-8, 48653 Coesfeld · Germany
Email: garantie@parador.de

A Parador product guarantee does not restrict or exclude any legal or other rights of consumers, but rather grants additional, further rights.

Elastische Bodenbeläge Modular ONE 08/20 Art.-Nr. 1741276
Parador GmbH - Millenkamp 7-8 - 48653 Coesfeld/Germany